Газификация города Қонаев по состоянию на 26.03.2025г.

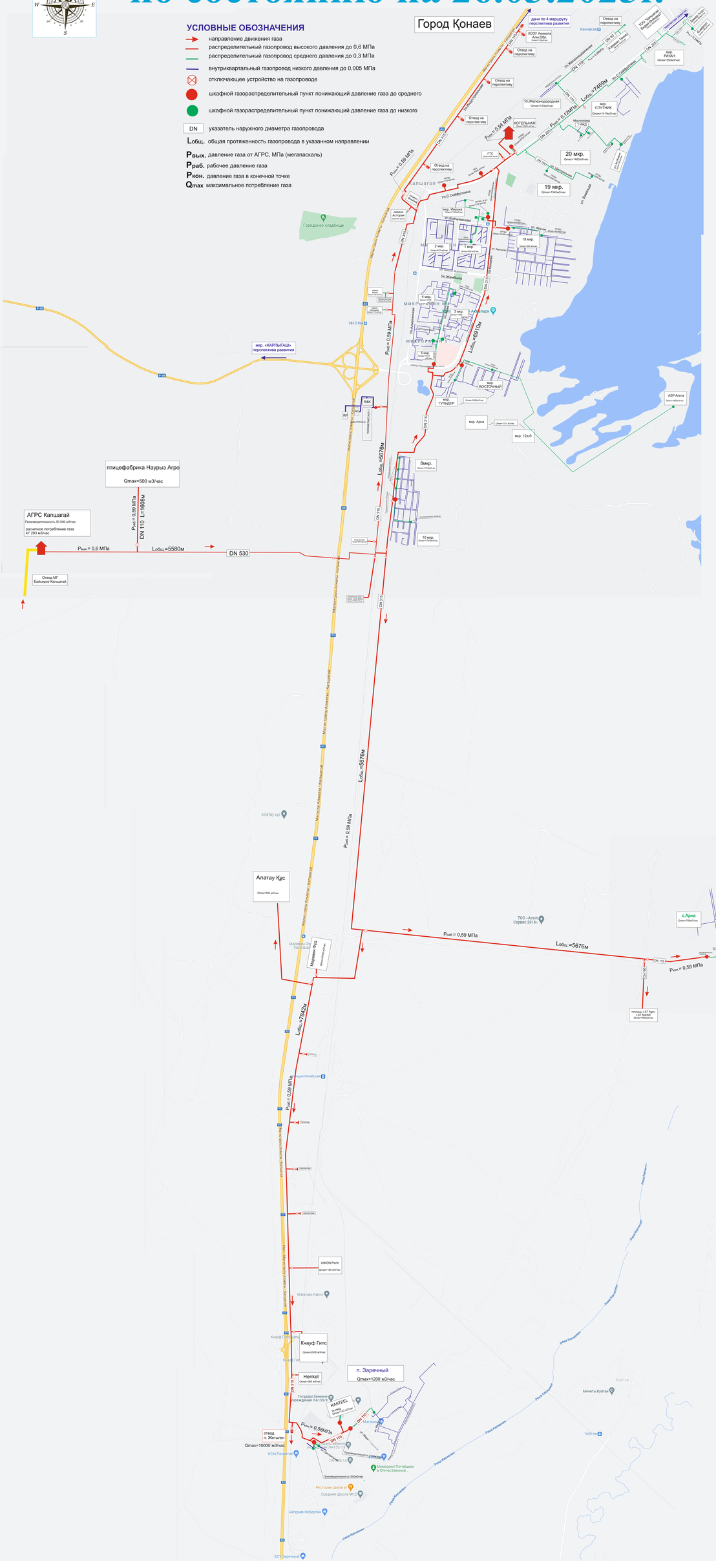
Город Қонаев
УСЛОВНЫЕ ОБОЗНАЧЕНИЯ
направление движения газа
распределительный газопровод высокого давления до 0,6 МПа
распределительный газопровод среднего давления до 0,3 МПа
внутриквартальный газопровод низкого давления до 0,005 МПа
отключающее устройство на газопроводе
шкафной газораспределительный пункт понижающий давление газа до среднего
шкафной газораспределительный пункт понижающий давление газа до низкого
DN указатель наружного диаметра газопровода
Lобщ. общая протяженность газопровода в указанном направлении
Рвых. давление газа от АГРС, МПа (мегапаскаль)
Рраб. рабочее давление газа
Ркон. давление газа в конечной точке
Qmax максимальное потребление газа
АГРС Капшагай
Производительность 50 000 м3/час
расчетное потребление газа 47 293 м3/час
Рвых.= 0,6 МПа
Lобщ.=5580м
DN 530
птицефабрика Наурыз Агро
Qmax=500 м3/час
Рраб.= 0,59 МПа
DN 110 L=1668м
Отвод МГ Байконур-Капшагай
мкр. «КАРПЫГАШ» перспектива развития
Рраб.= 0,59 МПа
Lобщ.=5676м
Алатау Кус
Qmax=500 м3/час
Рраб.= 0,59 МПа
Lобщ.=5676м
Рраб.= 0,59 МПа
Lобщ.=5676м
Рраб.= 0,59 МПа
Lобщ.=7842м
Рраб.= 0,59 МПа
Рраб.= 0,59 МПа
Lобщ.=5676м
Рраб.= 0,59 МПа
Рраб.= 0,54 МПа
Рраб.= 0,12МПа
Lобщ.=7489м
Рраб.= 0,59МПа
Кнауф Гипс
Qmax=2000 м3/час
п. Заречный
Qmax=1200 м3/час
отвод п. Жетыген
Qmax=10000 м3/час
Городское кладбище
Мемориал Погибшим в Отечественной...
Ресторан Шапагат
Средняя Школа №12
Айгерим Феберлик
БСГ Заречный
Мечеть Арна
Мечеть Куйган
Мечеть Арна
Берекет
Арна
Куйган
Река Каскелен
Река Кулдыкан
Алатау Кус
Materials Fabric
Кнауф Гипс
Кнауф Гипс
Магазин
Магазин
Магазин