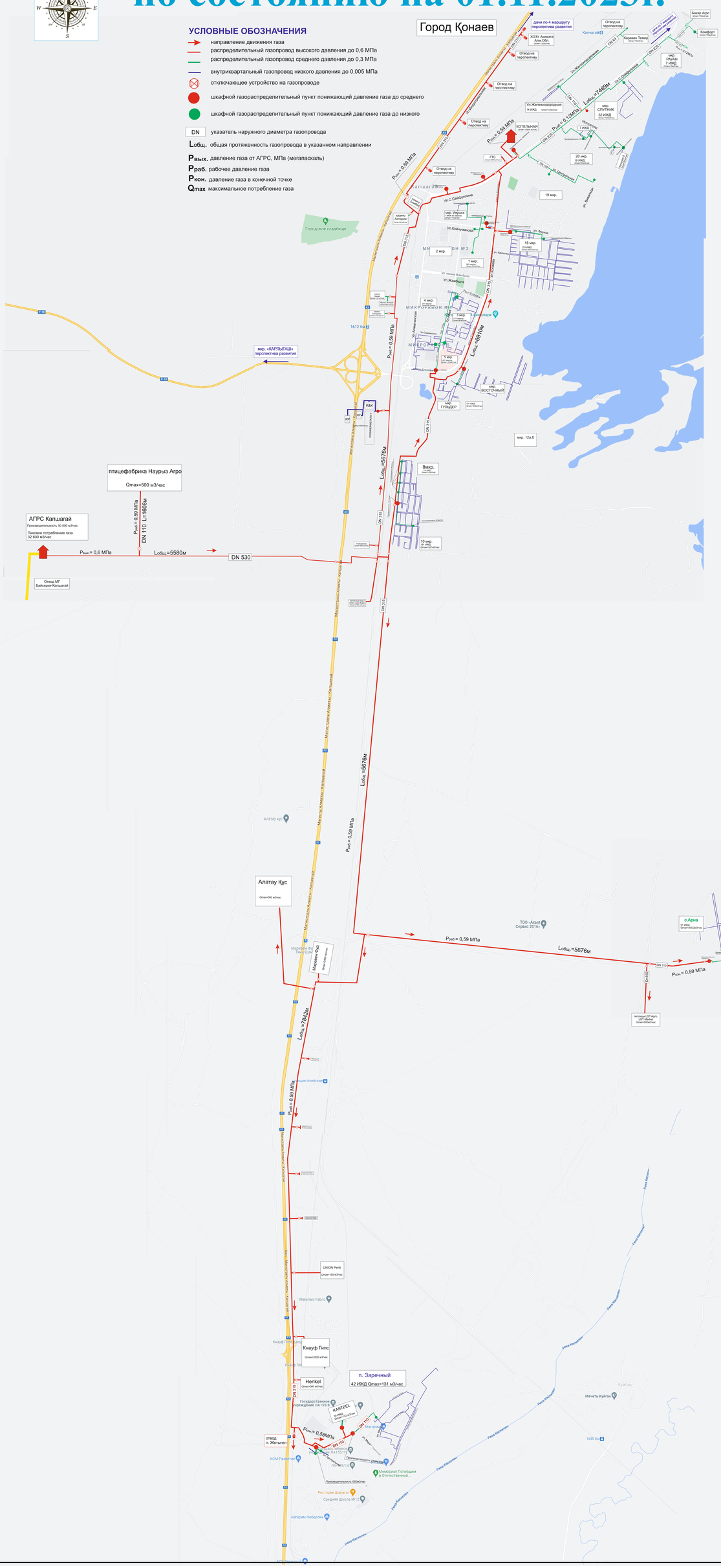Газификация города Қонаев по состоянию на 01.11.2023г.