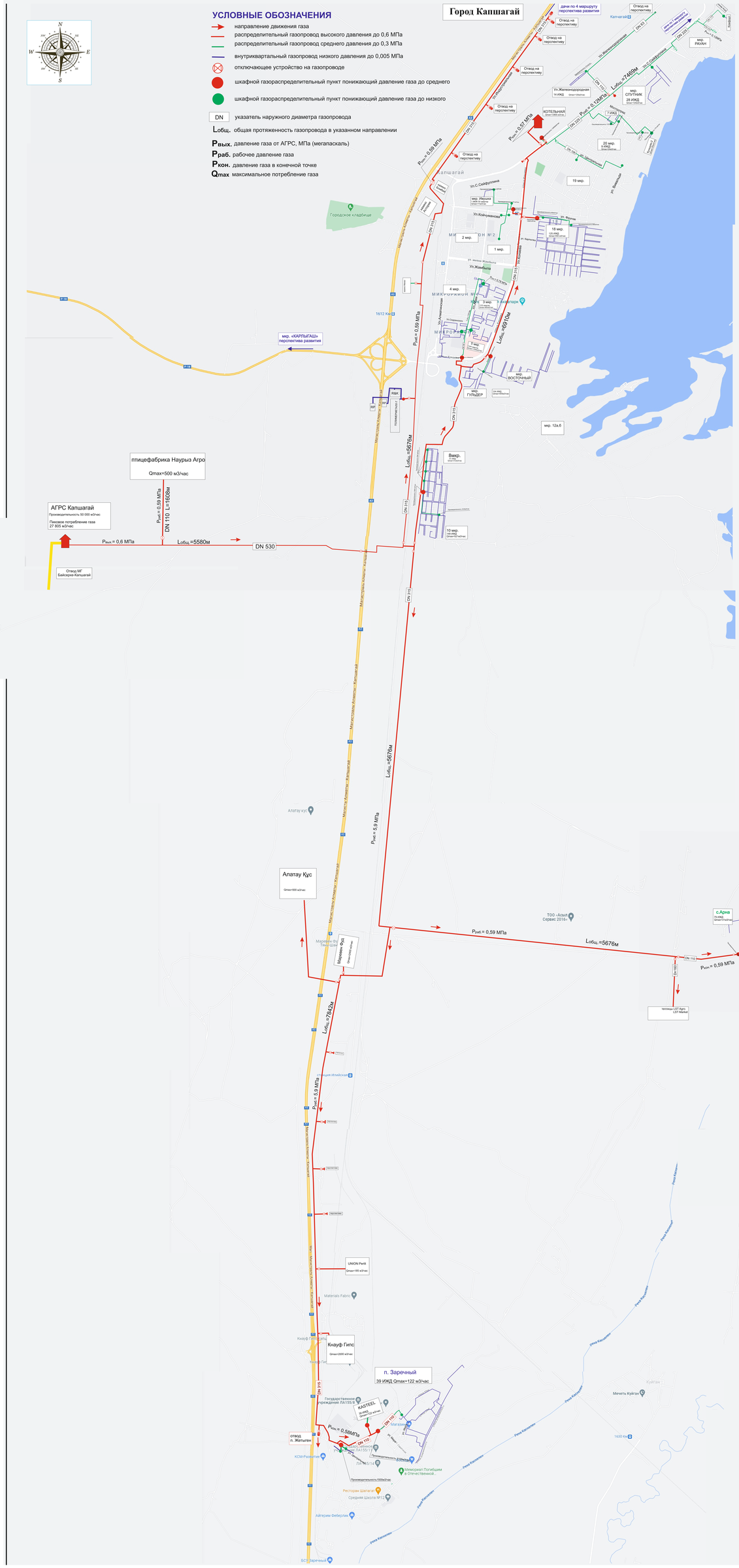Газификация города Капшагай и Капшагайского региона на 31.12.2021г.